

品番

SIP 3265 SI



製品説明

製品タイプ	プラグ フラッシュマウント
シリーズ	1SPSI
接続タイプ	1VI
極数	3極 + N +
時計位置	6
仕様	1IF

技術データ

電流	32 A
電圧	346 - 415 V
IP 保護等級	IP44

技術詳細

重さ	270,50 g
----	----------

材料特性

カラー	RAL 7035
RoHs適合	適合 (適用除外品) 6(c): 鉛含有量が重量比4%以下の銅合金
中国RoHs-EFUP適合	50
REACH SVHS物質	適応除外あり 鉛
SCIP番号	Ca7de37f-add8-4b77-9861-279c94903ade

認証 / 規格

参照	EN 60309-1, -2
----	----------------

ジェネラルオーダリングインフォメーション

EAN13 コード	8015747083911
-----------	---------------

パッケージ情報

パッケージ長さ	355,00 mm
パッケージ高さ	195,00 mm
パッケージ幅	325,00 mm
パッケージ重量	3,22 kg
パッケージ体積	22,50 dm ³
パッケージ 詳細	カートンボックス
パッケージ 数量	10 個
パッケージ EAN コード	8015747083928

品番

SIP 3265 SI



カタログ図面

カタログ図面

SIP ... SI

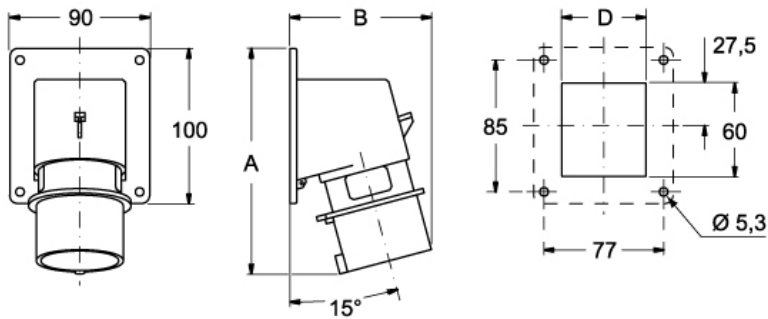

	A	B	C
16A	146	93	54
32A	160	106	62

SIPW ... SI

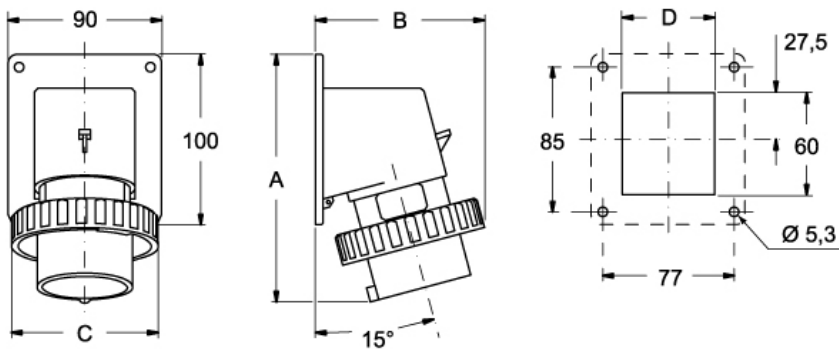

	A	B	C	D
16A	146	99	86	54
32A	160	113	100	62

メモ

mmで示されている寸法は拘束力がなく、予告なく変更される場合があります。